Tavola 1
Carta della struttura

Scala 1:50.000 / foglio Sud

Stesura Approvata
maggio 2021

TERRITORIO RURALE

- Ecosistema agricolo
- Ecosistema forestale, boschivo e arbustivo
- Ecosistema delle acque ferme e correnti
- Aree protette

TERRITORIO URBANIZZATO

- Centri abitati e altre aree comprese nel territorio urbanizzato

Presenza dei servizi (Art. 33)

- Presenza dei servizi minimi
- Presenza dei servizi di base
- Presenza dei servizi specialistici

Giudizio di accessibilità (Art. 33)

- *b* Accessibilità buona
- *m* Accessibilità media
- *s* Accessibilità sufficiente

NODI E RETI

Ambiti produttivi (Art. 42)

- Hub metropolitani
- Ambiti produttivi sovracomunali di pianura
- Ambiti produttivi sovracomunali di collina
- Sistema produttivo della montagna
- Ambiti produttivi sovracomunali della conurbazione bolognese

Poli metropolitani integrati

- Poli metropolitani integrati (Art. 43)
- Poli metropolitani a marcata caratterizzazione commerciale (Art. 44)
- Perimetro masterplan 2030 Aeroporto Marconi

Centri di mobilità

- Centri di mobilità (Art. 45)
- Intorno di 500 metri dai centri di mobilità

Rete del TPM (Art. 46)

- Rete ferroviaria AV
- Tracciati ferroviari

Stazioni ferroviarie

- Stazioni ferroviarie esistenti
- Stazioni ferroviarie di progetto
- Metrobus
- People mover

Rete tranviaria di progetto

- Tracciato e alternative di tracciato

Rete viaria

- Sistema autostradale/tangenziale di Bologna
- Caselli e svincoli principali esistenti
- Caselli e svincoli principali di progetto

Grande rete nazionale e regionale

- Tratti esistenti e finanziati
- Interventi di nuova realizzazione e riqualificazione

Rete di base regionale

- Tratti esistenti e finanziati
- Interventi di nuova realizzazione e riqualificazione

Viabilità extraurbana secondaria di rilievo provinciale o interprovinciale

- Tratti esistenti e finanziati
- Interventi di nuova realizzazione e riqualificazione

Viabilità extraurbana secondaria di rilievo intercomunale

- Tratti esistenti e finanziati
- Interventi di nuova realizzazione

Viabilità urbana

- Principali strade urbane o prevalentemente urbane
- Viabilità locale

Rete ciclabile
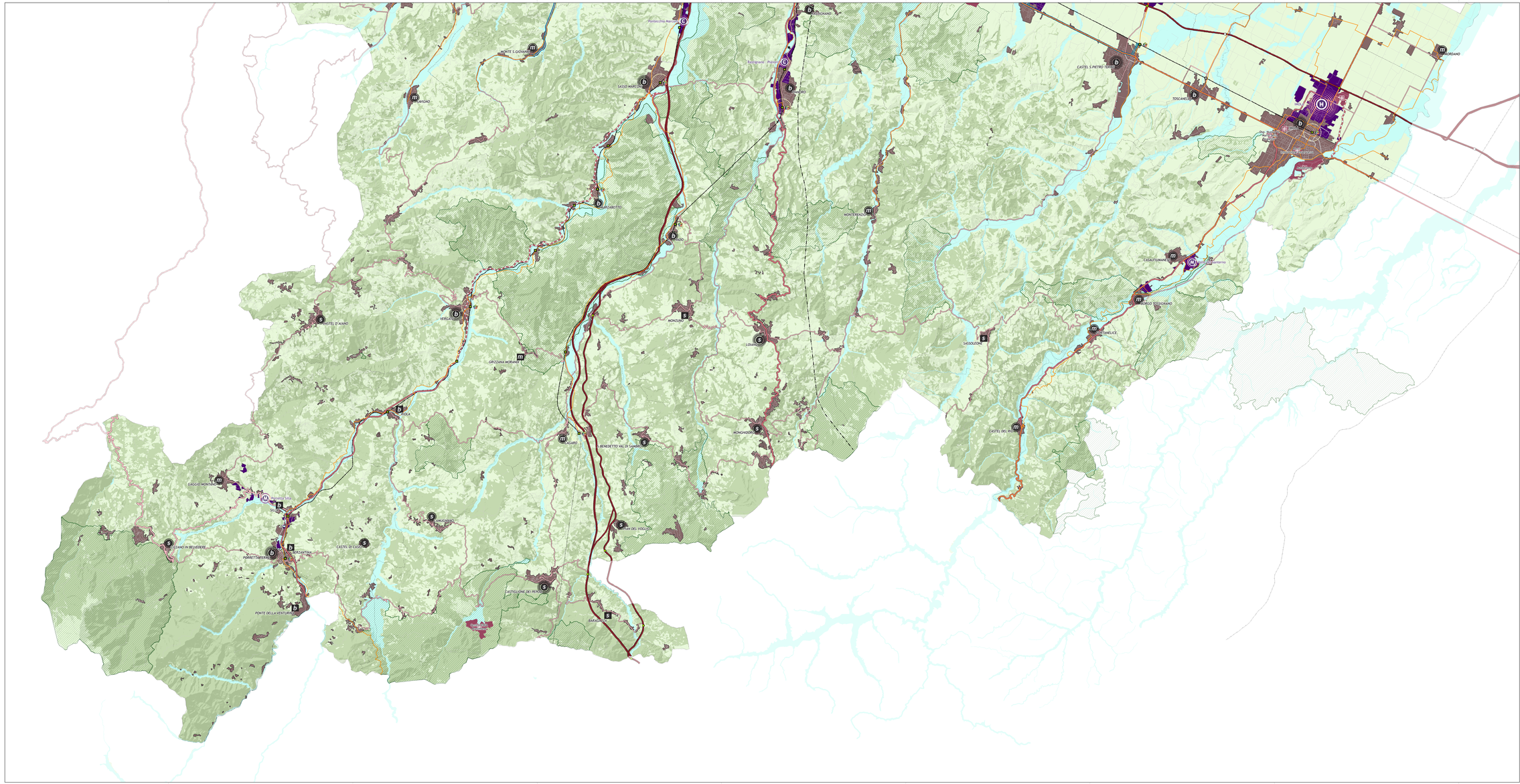
- Rete ciclabile strategica e integrativa
- Campo base TAV (Tavola 1 PTCP)