

Stesura approvata

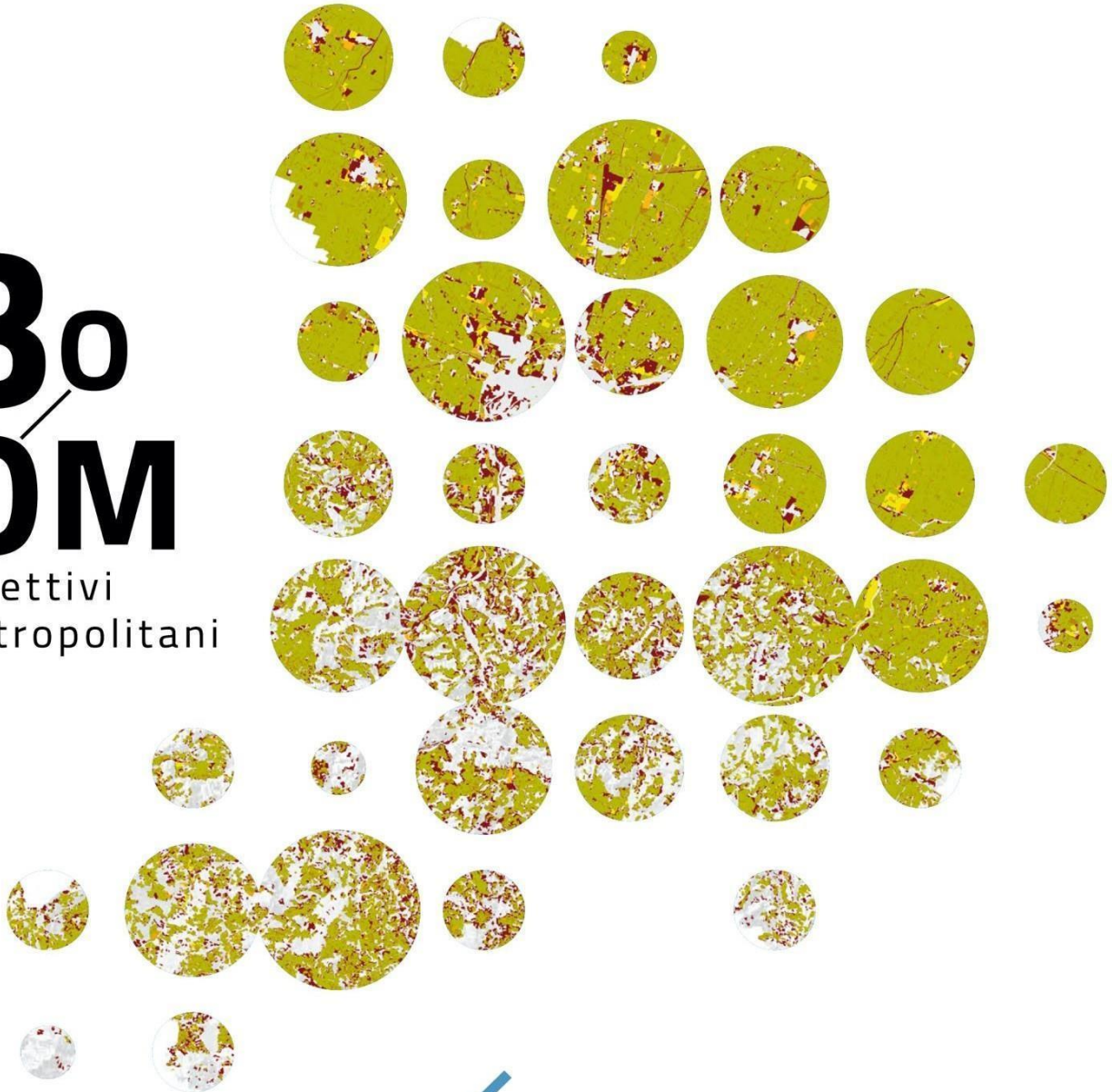

Bo OM

Obiettivi
Metropolitani



ALLEGATO 7

Contesto
del Piano Territoriale
Metropolitano

Gestione dei rifiuti

Premessa





La presente analisi fornisce una prima indicazione del grado di idoneità del territorio metropolitano a poter ospitare impianti per il trattamento e lo smaltimento di rifiuti ed è basata sui criteri elencati al capitolo 14 della relazione generale del Piano Regionale Gestione Rifiuti della Regione Emilia – Romagna, approvato con deliberazione dell'Assemblea Legislativa n.67 del 3 maggio 2016.

La zonizzazione viene riportata nella tavola seguente, articolata in:

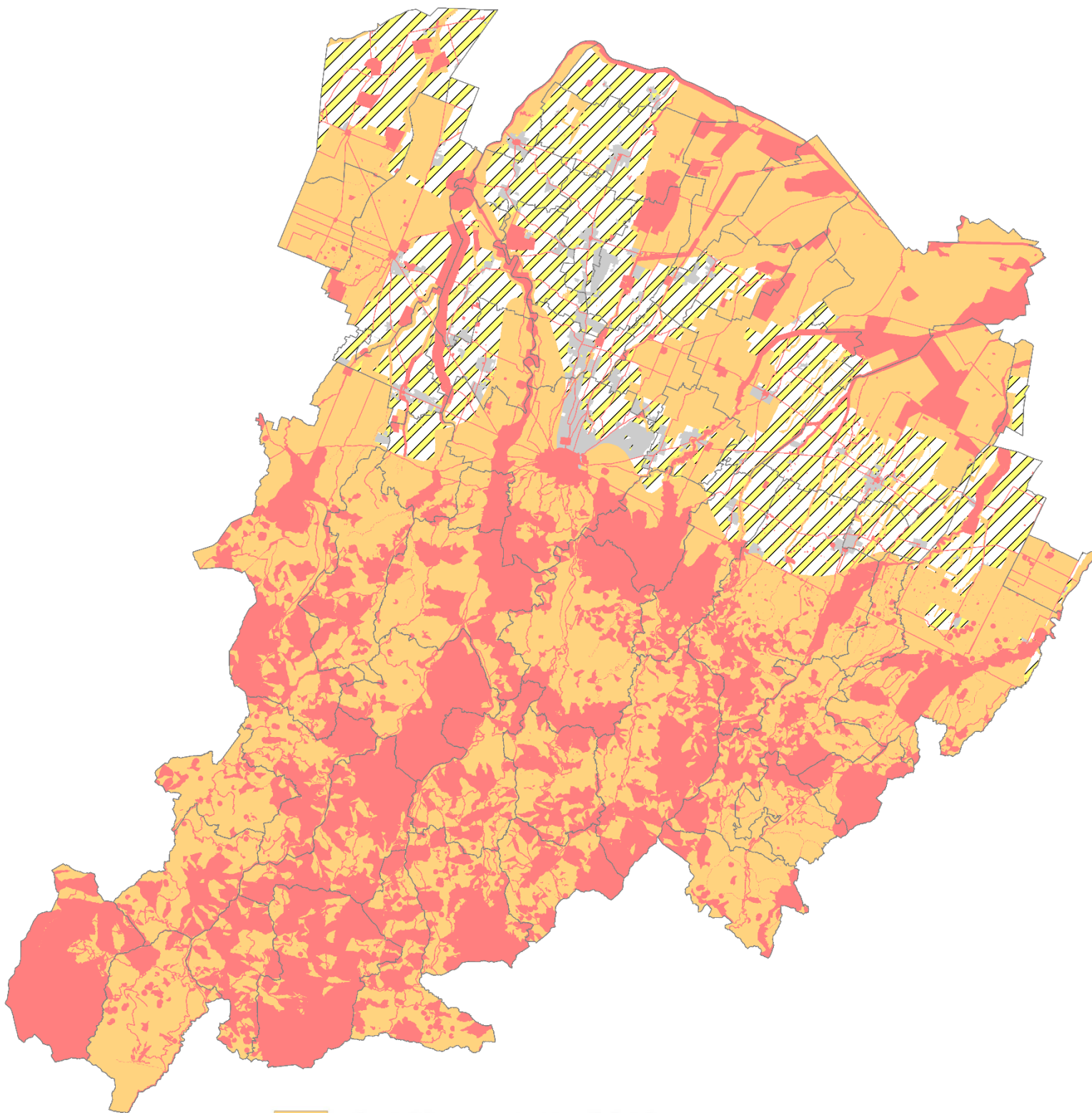
- Aree non idonee: zone di totale inidoneità alla localizzazione di impianti
- Aree idonee con condizioni: aree in cui l'ammissibilità degli impianti è subordinata al rispetto di specifiche disposizioni di tutela dell'area interessata, o in merito al tipo e alla taglia dell'impianto o alla previsione dell'impianto in strumenti di pianificazione

Nell'elaborazione della presente ricognizione cartografica non sono stati considerati gli ulteriori vincoli e prescrizioni derivanti dalla pianificazione comunale, inoltre, anche trattandosi di una prima individuazione, le aree individuate andranno poi puntualmente verificate in sede di rilascio dell'autorizzazione.



-  Aree idonee con condizioni
-  Aree non idonee
-  Ecosistema agricolo soggetto esclusivamente alle disposizioni di cui art. 32 comma 25
-  Territorio Urbanizzato - prima individuazione