ptm
Piano Territoriale Metropolitano Bologna

CITTÀ METROPOLITANA DI BOLOGNA

Tavola 3
Carta di area vasta del rischio idraulico, rischio da frana e dell'assetto dei versanti

Scala 1:25.000 / foglio IV

BoOM Obiettivi Metropolitani

Proposta di Piano
luglio 2020

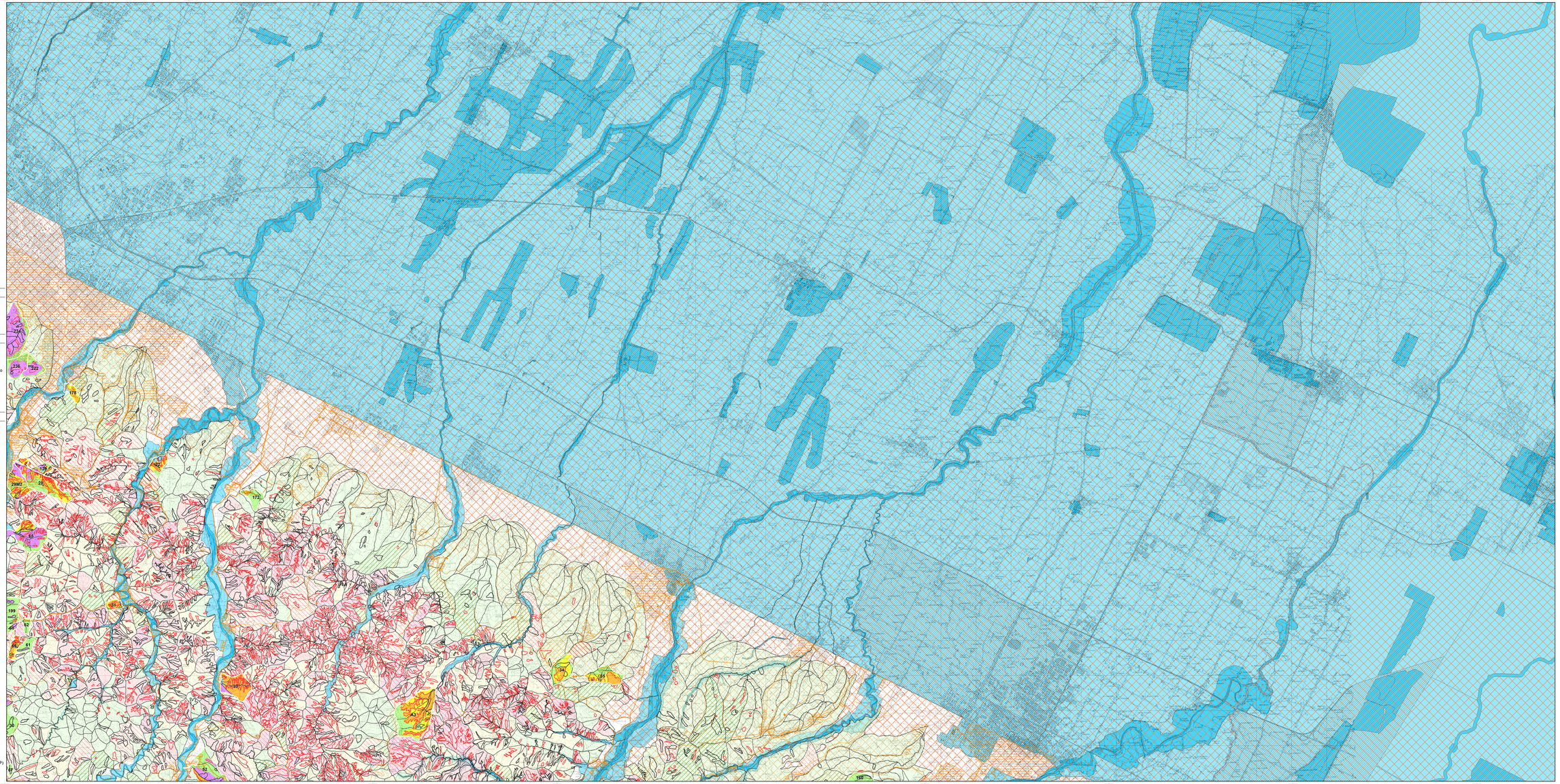

Gestione delle acque meteoriche

- Ambito di controllo degli apporti d'acqua in pianura
- Ambito di controllo degli apporti d'acqua in collina zona A
- Ambito di controllo degli apporti d'acqua in collina zona B

Scenari di pericolosità idraulica PGRA

- Scenario P3 derivato dal Reticolo Secondario di Pianura (RSP)
- Scenario P3 derivato dal Reticolo Naturale Principale e Secondario (RP)
- Scenario P2 derivato dal Reticolo Naturale Principale e dal Reticolo Secondario di Pianura (RP+RSP)
- Scenario P2 derivato dal Reticolo Secondario di Pianura (RSP)
- Scenario P2 derivato dal Reticolo Naturale Prinicpale (RP)
- Scenario P1 derivato dal Reticolo Naturale Principale e Secondario (RP)

Rischio da frana e assetto dei versanti

Inventario del dissesto regionale

- Frane attive
- Frane quiescenti
- Frane stabilizzate

Aree sottoposte a perimetrazione e zonizzazione:

- Perimetrazione degli abitati da consolidare o trasferire
  1 - Area in dissesto
  2 - Aree di possibile evoluzione del dissesto
  4 - Aree da sottoporre a verifica
  5 - Aree di influenza sull'evoluzione del dissesto
  A - Zone a più elevata pericolosità
  B - Zone di possibile ulteriore evoluzione dei fenomeni franosi
  C - Zone individuate come frane antiche
  NC - Zone non classificate secondo la Circolare Regionale
- n. Aree a rischio di frana e n. di scheda

Aree a rischio di frana perimetrate e zonizzate

- zona 1 - area in dissesto
- zona 2 - area di possibile evoluzione del dissesto
- zona 3 - area di possibile influenza del dissesto
- zona 4 - area da sottoporre a verifica
- zona 5 - area di influenza sull'evoluzione del dissesto

Rischio da frana:

- U.I.E. a rischio molto elevato - R4
- U.I.E. a rischio elevato - R3
- U.I.E. a rischio medio - R2
- U.I.E. a rischio moderato - R1

Attitudini alle trasformazioni edilizie e urbanistiche:

- U.I.E. non idonee ad usi urbanistici
- U.I.E. da sottoporre a verifica
- U.I.E. idonee o con scarse limitazioni ad usi urbanistici

Elementi a rischio

- Centri e nuclei abitati, insediamenti industriali e artigianali, allevamenti e trasformazione di prodotti agricoli, previsioni urbanistiche, cimiteri, beni architettonici, autostrade, strade statali e strategiche, ferrovie, acquedotti, gasdotti, rete fognaria, depuratori, discariche

- Confine provinciale (limite dell'ambito di applicazione delle politiche del PTCP)